La Palmeraie Résidence

Résidence rue des Hôtels - Gosier- Guadeloupe

Plan de réservation - Lot n° 4

Plan d'implantation du lot

Lot n°4 - Logement T3A	
Dégt.	3,83 m2
W.C. 1	1,42 m2
Salle à manger	14,34 m2
Salon	8,70 m2
Cuisine	5,74 m2
Chambre 1	10,50 m2
S.d'eau	3,30 m2
Palier	2,46 m2
W.C. 2	1,92 m2
Cellier	0,79 m2
Dressing	1,80 m2
S.de Bains	3,53 m2
Chambre 2	13,14 m2
TOTAL Surf.Habitables	**71,47 m2**
Varangue Entrée Varangue Jardin	6,30 m2 9,77 m2
TOTAL des Surfaces	**87,54 m2**
Surface jardin privatif	*120,00 m2*

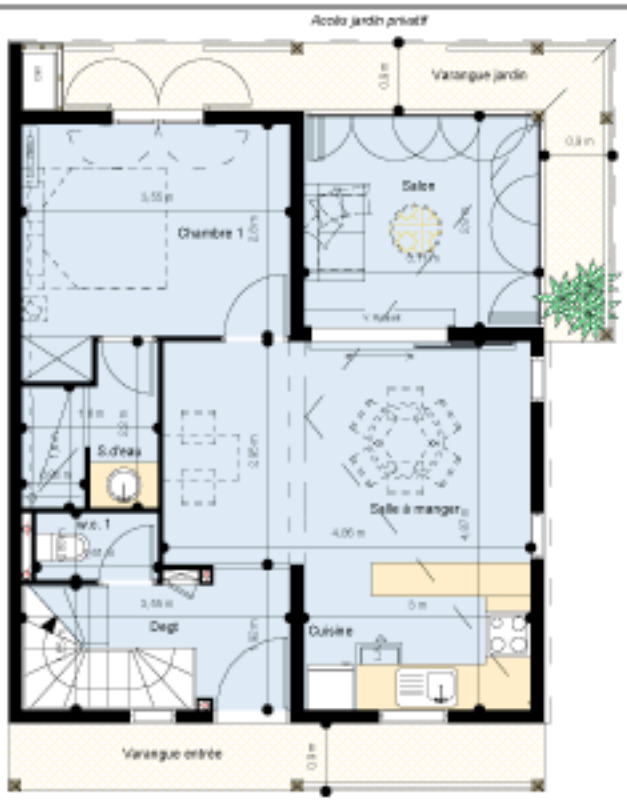

Rez-de-chaussée

Etage

Plan du lot - échelle : 1cm/m